Časový harmonogram prací - harmonogram postupu výstavby

ID	Název úkolu	Doba trvání	Zahájení	Dokončení	Nejdříve možné zahájení	Nejpozdější možné zahájení	Nejdříve možné dokončení	Nejpozdější možné dokončení	M J	Objem (množství dle zadávací dokumentace)
1	**Hrajice - kanalizace a ČOV**	**261 dny**	**1.10.14**	**30.9.15**	**1.10.14**	**1.10.14**	**30.9.15**	**30.9.15**		
2	Uzavření a podpis SOD (k datu 01.10.2014.) - Zahájení plnění předmětných prací dle SOD	1 den	1.10.14	1.10.14	1.10.14	1.10.14	1.10.14	1.10.14	hod	8
3	Termín předání staveniště - Zahájení - Řádné protokolární předání a převzetí staveniště (objednatel zhotovitel)	1 den	1.10.14	1.10.14	1.10.14	1.10.14	1.10.14	1.10.14	hod	8
4	Termín předání staveniště - Dokončení - Řádné protokolární předání a převzetí staveniště (objednatel zhotovitel)	3 dny	2.10.14	6.10.14	2.10.14	2.10.14	6.10.14	6.10.14	hod	40
5	Termín předání staveniště - Dokončení - Řádné protokolární předání a převzetí staveniště (objednatel zhotovitel) - Oboustranný podpis přebíracího protokolu	1 den	7.10.14	7.10.14	7.10.14	7.10.14	7.10.14	7.10.14	hod	8
6	**Datum zahájení prací**	**1 den**	**8.10.14**	**8.10.14**	8.10.14	8.10.14	8.10.14	8.10.14	hod	8
7	**Přípravná fáze stavebního procesu**	**15 dny**	**9.10.14**	**29.10.14**	**9.10.14**	**9.10.14**	**29.10.14**	**5.6.15**		
8	Provedení doplňujících průzkumných prací	6 dny	9.10.14	16.10.14	9.10.14	9.10.14	16.10.14	16.10.14	hod	96
9	Provedení zdokumentování stavební technického stavu dotčených objektů, dotčeného prostoru	6 dny	9.10.14	16.10.14	9.10.14	9.10.14	16.10.14	16.10.14	hod	96
10	Vytýčení všech stávaju dotčených inženýrských sítí (IS), ověření stávajících inženýrských sítí (IS), Koordinace staviby a kontrol správců (provozovatelů) sítí	6 dny	13.10.14	20.10.14	13.10.14	13.10.14	20.10.14	20.10.14	hod	144
11	Identifikace a passportizace inženýrských sítí staveništi, ověření projektovaného stavu	6 dny	13.10.14	20.10.14	13.10.14	13.10.14	20.10.14	20.10.14	hod	144
12	Vytýčení prostorové polohy stavby subjektem k tomu oprávněným	9 dny	13.10.14	23.10.14	13.10.14	13.10.14	23.10.14	23.10.14	hod	144
13	Označení staveniště v rozsahu dle zadávací dokumentace	2 dny	23.10.14	24.10.14	23.10.14	23.10.14	24.10.14	24.10.14	hod	16
14	Zajištění a umístění informačního panelu, stálý veřejnostmi informační panel	2 dny	23.10.14	24.10.14	23.10.14	30.7.15	24.10.14	31.7.15	hod	16
15	Provedení všech opatření organizačního a stavebně technologického charakteru k řádnému provedení díla	5 dny	23.10.14	29.10.14	23.10.14	30.7.15	29.10.14	5.8.15	hod	128
16	**Realizační fáze stavebního procesu**	**205 dny**	**23.10.14**	**5.8.15**	**23.10.14**	**23.10.14**	**5.8.15**	**19.8.15**		
17	Výbušování zařízení staveniště v rozsahu dle zadávací dokumentace (včetně nepojení mědě), provedení DIO (dopravně inženýrských opatření, včetně dopravního značení), DIR, Ochranné pásma	5 dny	23.10.14	29.10.14	23.10.14	23.10.14	29.10.14	29.10.14	hod	72
18	Zajištění bezpečného chránení a ochranu prostoru staveniště a jeho zařízení po celou dobu výstavby	5 dny	23.10.14	29.10.14	23.10.14	23.10.14	29.10.14	29.10.14	hod	72
19	Zajištění bezpečného přístupu a příjezdu k jednotlivým nemovitostem, přilehlých k místu staveniště	9 dny	23.10.14	4.11.14	23.10.14	23.10.14	4.11.14	4.11.14	hod	216
20	**Inženýrské objekty**	**204 dny**	**24.10.14**	**5.8.15**	**24.10.14**	**24.10.14**	**5.8.15**	**19.8.15**		
21	**SO 01.1 Kanalizace**	**151 dny**	**24.10.14**	**22.5.15**	**24.10.14**	**24.10.14**	**22.5.15**	**5.6.15**		
22	Stoka A	141 dny	24.10.14	8.5.15	24.10.14	24.10.14	8.5.15	5.6.15	m	671
23	Stoka A1	83 dny	31.10.14	24.2.15	31.10.14	14.1.15	24.2.15	8.5.15	m	394,4
24	Stoka A1.1	8 dny	17.2.15	26.2.15	17.2.15	1.5.15	26.2.15	12.5.15	m	36
25	Stoka A1.2	32 dny	17.2.15	1.4.15	17.2.15	1.5.15	1.4.15	15.6.15	m	152
26	Stoka A2	39 dny	27.10.14	18.12.14	27.10.14	30.1.15	18.12.14	25.3.15	m	187
27	Stoka A2.1	16 dny	29.10.14	19.11.14	29.10.14	18.2.15	19.11.14	11.3.15	m	74,5
28	Stoka B	151 dny	24.10.14	22.5.15	24.10.14	17.11.14	22.5.15	15.6.15	m	715,3
29	Stoka B1	14 dny	28.10.14	14.11.14	28.10.14	18.2.15	14.11.14	9.3.15	m	68
30	Stoka B2	8 dny	29.10.14	7.11.14	29.10.14	25.2.15	7.11.14	6.3.15	m	38
31	Stoka B3	9 dny	30.10.14	11.11.14	30.10.14	23.2.15	11.11.14	5.3.15	m	43,5
32	Stoka B4	24 dny	24.10.14	26.11.14	24.10.14	9.2.15	26.11.14	12.3.15	m	114,5
33	Stoka C	90 dny	24.10.14	26.2.15	24.10.14	2.12.14	26.2.15	6.4.15	m	426
34	Stoka C.1	25 dny	27.10.14	28.11.14	27.10.14	3.2.15	28.11.14	9.3.15	m	117
35	Stoka C.1.1	17 dny	29.10.14	20.11.14	29.10.14	13.2.15	20.11.14	9.3.15	m	82,5
36	Stoka C.1.1.1	9 dny	31.10.14	12.11.14	31.10.14	27.2.15	12.11.14	11.3.15	m	45
37	Stoka C.2	14 dny	3.11.14	20.11.14	3.11.14	3.3.15	20.11.14	20.3.15	m	67
38	Stoka C.3	28 dny	28.10.14	4.12.14	28.10.14	21.1.15	4.12.14	27.2.15	m	132
39	Stoka D	100 dny	24.10.14	12.3.15	24.10.14	12.11.14	12.3.15	31.3.15	m	475
40	Stoka D.1	26 dny	27.10.14	1.12.14	27.10.14	5.1.15	1.12.14	9.2.15	m	121,5
41	Stoka D.1.1	36 dny	28.10.14	16.12.14	28.10.14	6.1.15	16.12.14	24.2.15	m	170
42	Stoka D.A	19 dny	28.10.14	21.11.14	28.10.14	9.2.15	21.11.14	5.3.15	m	89
43	Stoka D.A1	6 dny	18.11.14	25.11.14	18.11.14	2.3.15	25.11.14	9.3.15	m	26,5
44	Stoka OS1	16 dny	10.3.15	31.3.15	10.3.15	15.7.15	31.3.15	5.6.15	m	77,8
45	Stoka OS2	31 dny	27.10.14	8.12.14	27.10.14	19.2.15	8.12.14	2.4.15	m	148,5
46	Stoka BP1	1 den	1.12.14	1.12.14	1.12.14	5.6.15	1.12.14	5.6.15	m	5,7
47	Přeložka vodovodu - Stoka OS2	12 dny	27.10.14	11.11.14	27.10.14	19.2.15	11.11.14	6.3.15	m	55,5
48	**Úsťový bod č. 3 - ucelená část výstavby - dokončení prací na SO 01.1. Kanalizace**	**1 den**	**22.5.15**	**22.5.15**	**22.5.15**	**5.6.15**	**22.5.15**	**5.6.15**	**hod.**	**8**
49	**SO 01.2 Čerpací stanice**	**22 dny**	**24.10.14**	**24.11.14**	**24.10.14**	**3.2.15**	**24.11.14**	**5.6.15**		
50	Čerpací stanice ČS1	21 dny	24.10.14	21.11.14	24.10.14	15.4.15	21.11.14	13.5.15	kpl	1
51	Čerpací stanice ČS2	21 dny	27.10.14	24.11.14	27.10.14	3.2.15	24.11.14	3.3.15	kpl	1
52	Čerpací stanice ČS3	21 dny	27.10.14	24.11.14	27.10.14	3.2.15	24.11.14	3.3.15	kpl	1
53	Čerpací stanice CS4	7 dny	28.10.14	5.11.14	28.10.14	27.2.15	5.11.14	9.3.15	kpl	1
54	**Úsťový bod č. 1 - ucelená část výstavby - dokončení prací na SO 01.2. Čerpací stevice, SO 01.3 Přípojky NN a přívody NN k čerpacím stanicím**	**1 den**	**24.11.14**	**24.11.14**	**24.11.14**	**5.6.15**	**24.11.14**	**5.6.15**	**hod.**	**1**
55	**SO 01.3 Přípojky NN a přívody NN k čerpacím stanicím**	**16 dny**	**28.10.14**	**18.11.14**	**28.10.14**	**17.7.15**	**18.11.14**	**5.6.15**		
56	Přípojka NN k ČS1	2 dny	28.10.14	29.10.14	28.10.14	4.6.15	29.10.14	5.6.15	m	8
57	Přípojka NN k ČS2	13 dny	29.10.14	14.11.14	29.10.14	20.7.15	14.11.14	5.6.15	m	52
58	Přípojka NN k CS3	2 dny	29.10.14	30.10.14	29.10.14	4.6.15	30.10.14	5.6.15	m	7
59	Přípojka NN k CS4	14 dny	30.10.14	18.11.14	30.10.14	17.7.15	18.11.14	5.6.15	m	55
60	**SO 01.4 Výtlaky z čerpacích stanic**	**97 dny**	**24.10.14**	**9.3.15**	**24.10.14**	**6.12.14**	**9.3.15**	**4.6.15**		
61	Výtlak V-B	6 dny	24.10.14	31.10.14	24.10.14	28.7.15	31.10.14	4.6.15	m	29,5
62	Výtlak V-C	21 dny	29.10.14	26.11.14	29.10.14	7.7.15	26.11.14	4.6.15	m	107,5
63	Výtlak V-D	97 dny	24.10.14	9.3.15	24.10.14	6.12.14	9.3.15	21.4.15	m	508,2
64	Výtlak V-DA	18 dny	28.10.14	20.11.14	28.10.14	24.6.15	20.11.14	17.7.15	m	92,0
65	**SO 01.5 Odbočky k domovním přípojkám**	**141 dny**	**7.11.14**	**22.5.15**	**7.11.14**	**3.2.15**	**22.5.15**	**5.6.15**		
66	Odbočky k domovním přípojkám - stoka A	36 dny	20.3.15	8.5.15	20.3.15	20.3.15	8.5.15	8.5.15	m	193,64
67	Odbočky k domovním přípojkám - stoka A1	2 dny	23.2.15	24.2.15	23.2.15	17.7.15	24.2.15	20.7.15	m	9,27
68	Odbočky k domovním přípojkám - stoka A1.1	1 den	26.2.15	26.2.15	26.2.15	4.6.15	26.2.15	4.6.15	m	5,665
69	Odbočky k domovním přípojkám - stoka A1.2	7 dny	24.3.15	1.4.15	24.3.15	5.6.15	1.4.15	15.6.15	m	37,698
70	Odbočky k domovním přípojkám - stoka A2	8 dny	9.12.14	18.12.14	9.12.14	20.6.15	18.12.14	8.7.15	m	41,2
71	Odbočky k domovním přípojkám - stoka A2.1	8 dny	10.11.14	19.11.14	10.11.14	13.7.15	19.11.14	22.7.15	m	42,23
72	Odbočky k domovním přípojkám - stoka B	20 dny	27.4.15	22.5.15	27.4.15	19.5.15	22.5.15	15.6.15	m	106,582
73	Odbočky k domovním přípojkám - stoka B1	3 dny	12.11.14	14.11.14	12.11.14	23.7.15	14.11.14	27.7.15	m	16,48
74	Odbočky k domovním přípojkám - stoka B2	1 den	7.11.14	7.11.14	7.11.14	31.7.15	7.11.14	31.7.15	m	2,987
75	Odbočky k domovním přípojkám - stoka B3	2 dny	10.11.14	11.11.14	10.11.14	29.7.15	11.11.14	30.7.15	m	6,652
76	Odbočky k domovním přípojkám - stoka B4	2 dny	25.11.14	26.11.14	25.11.14	22.7.15	26.11.14	23.7.15	m	9,27
77	Odbočky k domovním přípojkám - stoka C	46 dny	28.12.14	26.2.15	28.12.14	2.2.15	26.2.15	6.4.15	m	243,595
78	Odbočky k domovním přípojkám - stoka C1	8 dny	19.11.14	28.11.14	19.11.14	30.6.15	28.11.14	9.7.15	m	44,29
79	Odbočky k domovním přípojkám - stoka C1.1	6 dny	13.11.14	20.11.14	13.11.14	2.3.15	20.11.14	9.3.15	m	33,99
80	Odbočky k domovním přípojkám - stoka C1.1.1	1 den	12.11.14	12.11.14	12.11.14	29.7.15	12.11.14	29.7.15	m	4,12
81	Odbočky k domovním přípojkám - stoka C2	6 dny	13.11.14	20.11.14	13.11.14	24.7.15	20.11.14	31.7.15	m	33,99
82	Odbočky k domovním přípojkám - stoka C3	14 dny	17.11.14	4.12.14	17.11.14	9.6.15	4.12.14	26.6.15	m	72,203
83	Odbočky k domovním přípojkám - stoka D	41 dny	15.1.15	12.3.15	15.1.15	24.2.15	12.3.15	21.4.15	m	215,765
84	Odbočky k domovním přípojkám - stoka D1	3 dny	27.11.14	1.12.14	27.11.14	13.7.15	1.12.14	15.7.15	m	17,51
85	Odbočky k domovním přípojkám - stoka D1.1	17 dny	24.11.14	16.12.14	24.11.14	14.7.15	16.12.14	5.8.15	m	92,391
86	Odbočky k domovním přípojkám - stoka DA	1 den	21.11.14	21.11.14	21.11.14	5.8.15	21.11.14	5.8.15	m	7,21
87	Odbočky k domovním přípojkám - stoka DA1	3 dny	21.11.14	25.11.14	21.11.14	3.8.15	25.11.14	5.8.15	m	18,54
88	**SO 01.6 Opravy krajských komunikací po výkopech**	**99 dny**	**1.4.15**	**3.8.15**	**1.4.15**	**1.4.15**	**3.8.15**	**5.8.15**		
89	Opravy krajských komunikací po výkopech - stoka A	99 dny	1.4.15	3.8.15	1.4.15	1.4.15	3.8.15	3.8.15	m2	1380,645
90	Opravy krajských komunikací po výkopech - stoka A1	10 dny	1.4.15	14.4.15	1.4.15	21.7.15	14.4.15	3.8.15	m2	157
91	Opravy krajských komunikací po výkopech - stoka A1.2	35 dny	2.4.15	20.5.15	2.4.15	16.6.15	20.5.15	3.8.15	m2	550
92	Opravy krajských komunikací po výkopech - stoka A2	1 den	3.4.15	3.4.15	3.4.15	3.8.15	3.4.15	3.8.15	m2	11
93	Opravy krajských komunikací po výkopech - stoka C	61 dny	2.4.15	26.6.15	2.4.15	11.5.15	26.6.15	3.8.15	m2	952,55
94	Opravy krajských komunikací po výkopech - stoka C1+stoka OS2 (v soubělhu)	17 dny	2.4.15	24.4.15	2.4.15	10.7.15	24.4.15	3.8.15	m2	267,51
95	Opravy krajských komunikací po výkopech - stoka C1.1	1 den	3.4.15	3.4.15	3.4.15	3.8.15	3.4.15	3.8.15	m2	6,9
96	Opravy krajských komunikací po výkopech - Stoka C2	1 den	3.4.15	3.4.15	3.4.15	5.8.15	3.4.15	5.8.15	m2	14,95
97	Opravy krajských komunikací po výkopech - stoka D+výtlak V-D (v soubělhu)	74 dny	3.4.15	15.7.15	3.4.15	22.4.15	15.7.15	3.8.15	m2	1150
98	Opravy krajských komunikací po výkopech - Stoka D1.1	37 dny	3.4.15	25.5.15	3.4.15	12.6.15	25.5.15	3.8.15	m2	577
99	Opravy krajských komunikací po výkopech - Přeložka vodovodu	6 dny	3.4.15	10.4.15	3.4.15	28.7.15	10.4.15	5.8.15	m2	90,3
100	**SO 01.7 Opravy místních komunikací po výkopech**	**90 dny**	**2.4.15**	**5.8.15**	**2.4.15**	**16.6.15**	**5.8.15**	**19.8.15**		
101	Opravy místních komunikací po výkopech - stoka A	9 dny	24.7.15	5.8.15	24.7.15	24.7.15	5.8.15	5.8.15	m2	137,22
102	Opravy místních komunikací po výkopech - stoka A1	5 dny	10.4.15	16.4.15	10.4.15	30.7.15	16.4.15	5.8.15	m2	70,71
103	Opravy místních komunikací po výkopech - stoka A1.1	1 den	10.4.15	10.4.15	10.4.15	5.8.15	10.4.15	5.8.15	m2	5,1
104	Opravy místních komunikací po výkopech - stoka A1.2	8 dny	13.5.15	22.5.15	13.5.15	27.7.15	22.5.15	5.8.15	m2	136,97
105	Opravy místních komunikací po výkopech - stoka A2	20 dny	3.4.15	30.4.15	3.4.15	9.7.15	30.4.15	5.8.15	m2	317,18
106	Opravy místních komunikací po výkopech - stoka A2.1	10 dny	2.4.15	15.4.15	2.4.15	23.7.15	15.4.15	5.8.15	m2	155,75
107	Opravy místních komunikací po výkopech - stoka B	37 dny	25.5.15	14.7.15	25.5.15	16.6.15	14.7.15	5.8.15	m2	579,27
108	Opravy místních komunikací po výkopech - stoka B1	7 dny	6.4.15	14.4.15	6.4.15	28.7.15	14.4.15	5.8.15	m2	102,56
109	Opravy místních komunikací po výkopech - stoka B2	3 dny	6.4.15	8.4.15	6.4.15	3.8.15	8.4.15	5.8.15	m2	51,32
110	Opravy místních komunikací po výkopech - stoka B3	4 dny	8.4.15	13.4.15	8.4.15	31.7.15	13.4.15	5.8.15	m2	61,11
111	Opravy místních komunikací po výkopech - stoka B4	9 dny	9.4.15	21.4.15	9.4.15	24.7.15	21.4.15	5.8.15	m2	146,16
112	Opravy místních komunikací po výkopech - stoka C	6 dny	22.6.15	29.6.15	22.6.15	29.7.15	29.6.15	5.8.15	m2	86,3
113	Opravy místních komunikací po výkopech - stoka C1	1 den	28.4.15	28.4.15	28.4.15	5.8.15	28.4.15	5.8.15	m2	12,4
114	Opravy místních komunikací po výkopech - stoka C1.1	12 dny	3.4.15	20.4.15	3.4.15	21.7.15	20.4.15	5.8.15	m2	186,31
115	Opravy místních komunikací po výkopech - stoka C1.1.1	5 dny	2.4.15	8.4.15	2.4.15	30.7.15	8.4.15	5.8.15	m2	83,2
116	Opravy místních komunikací po výkopech - Stoka C2	3 dny	3.4.15	7.4.15	3.4.15	3.8.15	7.4.15	5.8.15	m2	49,89
117	Opravy místních komunikací po výkopech - Stoka C3	28 dny	3.4.15	12.5.15	3.4.15	29.6.15	12.5.15	5.8.15	m2	437,74
118	Opravy místních komunikací po výkopech - stoka D+výtlak V-D (v soubělhu)	18 dny	24.6.15	17.7.15	24.6.15	13.7.15	17.7.15	5.8.15	m2	275,765
119	Opravy místních komunikací po výkopech - Stoka D1	15 dny	7.4.15	27.4.15	7.4.15	16.7.15	27.4.15	5.8.15	m2	240,405
120	Opravy místních komunikací po výkopech - Stoka D1.1	5 dny	21.5.15	27.5.15	21.5.15	30.7.15	27.5.15	5.8.15	m2	85,25
121	Opravy místních komunikací po výkopech - stoka DA+výtlak V-DA+ přeložka dešťí kan.DK1 (v soubělhu)	13 dny	6.4.15	22.4.15	6.4.15	20.7.15	22.4.15	5.8.15	m2	203,75
122	Opravy místních komunikací po výkopech - stoka DA_1+výtlak V-DA+ přeložka dešťí kan.DK1 (v soubělhu)	7 dny	15.4.15	23.4.15	15.4.15	28.7.15	23.4.15	5.8.15	m2	101,075
123	Opravy místních komunikací po výkopech - stoka DA1	3 dny	23.4.15	27.4.15	23.4.15	3.8.15	27.4.15	5.8.15	m2	52,11
124	Opravy místních komunikací po výkopech - BP CS3	1 den	21.4.15	21.4.15	21.4.15	5.8.15	21.4.15	5.8.15	m2	17,58
125	Opravy místních komunikací po výkopech - Čerpací stanice CS2	1 den	28.4.15	28.4.15	28.4.15	5.8.15	28.4.15	5.8.15	m2	18
126	Opravy místních komunikací po výkopech - Čerpací stanice CS3	1 den	28.4.15	28.4.15	28.4.15	5.8.15	28.4.15	5.8.15	m2	18
127	Opravy místních komunikací po výkopech - Čerpací stanice CS4	1 den	28.4.15	28.4.15	28.4.15	5.8.15	28.4.15	5.8.15	m2	9,5
128	Opravy místních komunikací po výkopech - výtlak V-B	2 dny	28.4.15	29.4.15	28.4.15	5.8.15	29.4.15	6.8.15	m2	34,88
129	Opravy místních komunikací po výkopech - výtlak V-C	11 dny	28.4.15	12.5.15	28.4.15	5.8.15	12.5.15	19.8.15	m2	172
130	Opravy místních komunikací po výkopech - výtlak V-D	4 dny	28.4.15	1.5.15	28.4.15	5.8.15	1.5.15	10.8.15	m2	68,17
131	Opravy místních komunikací po výkopech - výtlak V-DA	5 dny	28.4.15	4.5.15	28.4.15	5.8.15	4.5.15	11.8.15	m2	71,64
132	Opravy místních komunikací po výkopech - přeložka dešťové kanalizace DK1	4 dny	28.4.15	1.5.15	28.4.15	5.8.15	1.5.15	10.8.15	m2	57,34
133	Opravy místních komunikací po výkopech - přeložka dešťové kanalizace DK2	1 den	28.4.15	28.4.15	28.4.15	5.8.15	28.4.15	5.8.15	m2	21
134	**Úsťový bod č. 4 - ucelená část výstavby - dokončení prací na SO 01.7 - Opravy místních komunikací po výkopech a SO 01.6. Opravy krajských komunikací po výkopech**	**1 den**	**5.8.15**	**5.8.15**	**5.8.15**	**5.8.15**	**5.8.15**	**5.8.15**	**hod.**	**8**
135	**SO 01.8 Přeložky dešťové kanalizace**	**29 dny**	**27.10.14**	**4.12.14**	**27.10.14**	**1.7.15**	**4.12.14**	**4.8.15**		
136	Přeložka dešťové kanalizace DK1	13 dny	18.11.14	4.12.14	18.11.14	1.7.15	4.12.14	17.7.15	m	70,0
137	Přeložka dešťové kanalizace DK2	3 dny	27.10.14	29.10.14	27.10.14	31.7.15	29.10.14	4.8.15	m	14
138	**Stavební objekty - Čistírna odpadních vod**	**151 dny**	**30.10.14**	**28.5.15**	**30.10.14**	**7.1.15**	**28.5.15**	**5.6.15**		
139	SO 02.01 Čerpací stanice	15 dny	30.10.14	19.11.14	30.10.14	7.1.15	19.11.14	27.1.15	kpl	1
140	SO 02.02 Lapák písku a tuků	12 dny	6.11.14	21.11.14	6.11.14	14.1.15	21.11.14	29.1.15	kpl	1
141	SO 02.03 Usazovací nádrž	30 dny	11.11.14	22.12.14	11.11.14	19.1.15	22.12.14	27.2.15	kpl	1
142	SO 02.04 Dosazovací nádrž + Biologický filtr	30 dny	11.11.14	22.12.14	11.11.14	19.1.15	22.12.14	27.2.15	kpl	1
143	SO 02.05 Kořenové pole	77 dny	6.1.15	22.4.15	6.1.15	16.3.15	22.4.15	30.6.15	kpl	1
144	SO 02.06 Měrný objekt	4 dny	10.3.15	13.3.15	10.3.15	18.5.15	13.3.15	21.5.15	kpl	1
145	SO 02.07 Vyústění objektů	7 dny	14.3.15	20.3.15	14.3.15	26.5.15	20.3.15	28.5.15	kpl	1
146	SO 02.08 Retenční nádrž	19 dny	16.3.15	9.4.15	16.3.15	22.5.15	9.4.15	17.6.15	kpl	1
147	SO 02.09 Propojovací potrubí	39 dny	23.3.15	14.5.15	23.3.15	29.5.15	14.5.15	22.7.15	kpl	1
148	SO 02.10 Provozní objekt	34 dny	6.4.15	21.5.15	6.4.15	12.6.15	21.5.15	29.7.15	kpl	1
149	SO 02.11 Dočistná výsadba	25 dny	24.4.15	28.5.15	24.4.15	2.7.15	28.5.15	5.8.15	kpl	1
150	SO 02.12 Přípojka vodovodu	12 dny	30.10.14	14.11.14	30.10.14	2.2.15	14.11.14	17.2.15	kpl	1
151	SO 02.13 Přípojka a přívod NN k ČOV	51 dny	30.10.14	8.1.15	30.10.14	2.2.15	8.1.15	13.4.15	kpl	1
152	SO 02.14 Obslužná komunikace	22 dny	3.4.15	4.5.15	3.4.15	7.7.15	4.5.15	5.6.15	m2	276,25
153	**Provozní soubor**	**107 dny**	**6.11.14**	**3.4.15**	**6.11.14**	**10.3.15**	**3.4.15**	**5.6.15**		
154	**PS 01 Čerpací stanice - technologie**	**85 dny**	**6.11.14**	**21.3.15**	**6.11.14**	**10.3.15**	**21.3.15**	**10.7.15**		
155	Čerpací stanice ČS1	42 dny	24.11.14	20.1.15	24.11.14	14.5.15	20.1.15	10.7.15	kpl	1
156	Čerpací stanice ČS2	42 dny	25.11.14	21.1.15	25.11.14	14.5.15	21.1.15	10.7.15	kpl	1
157	Čerpací stanice CS3	42 dny	25.11.14	21.1.15	25.11.14	14.5.15	21.1.15	10.7.15	kpl	1
158	Čerpací stanice CS4	32 dny	6.11.14	19.12.14	6.11.14	10.3.15	19.12.14	22.4.15	kpl	1
159	**PS 02 Čerpací stanice - elektrotechnologie**	**61 dny**	**24.11.14**	**16.2.15**	**24.11.14**	**26.3.15**	**16.2.15**	**5.6.15**		
160	Čerpací stanice CS1	49 dny	10.12.14	13.2.15	10.12.14	1.6.15	13.2.15	5.6.15	kpl	1
161	Čerpací stanice ČS2	48 dny	11.12.14	16.2.15	11.12.14	1.6.15	16.2.15	5.6.15	kpl	1
162	Čerpací stanice CS3	48 dny	11.12.14	16.2.15	11.12.14	1.6.15	16.2.15	5.6.15	kpl	1
163	Čerpací stanice CS4	34 dny	24.11.14	8.1.15	24.11.14	26.3.15	8.1.15	12.5.15	kpl	1
164	PS 03 COV - elektrotechnologie	95 dny	24.11.14	3.4.15	24.11.14	26.3.15	3.4.15	5.8.15	kpl	1
165	**Úsťový bod č. 2 - ucelená část výstavby - dokončení prací na PS 01 a PS 02**	**1 den**	**16.2.15**	**16.2.15**	**16.2.15**	**5.6.15**	**16.2.15**	**5.6.15**	**hod.**	**8**

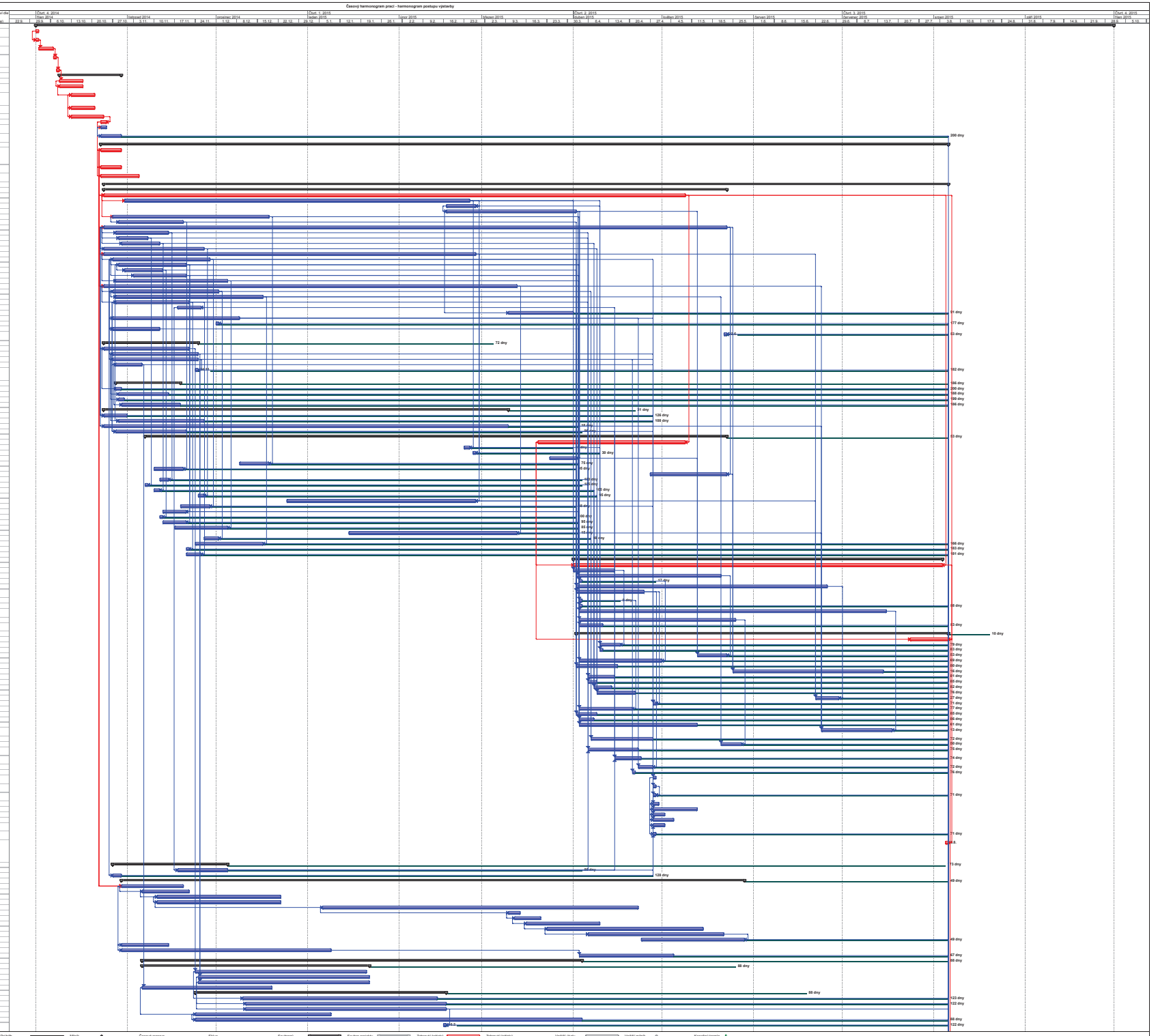

Projekt: Časový harmonogram prací
Datum: 15.7. 14

Kritickými | Kritická rozdělení | Úkol | Rozdělení | Průběh | Milník | Časová rezerva | Skluz | Souhrnný | Souhrn projektu | Zahrnutý kritickými | Zahrnutý kritický | Vnější úkoly | Vnější milník | Konečný termín

Časový harmonogram prací - harmonogram postupu výstavby

ID	Název úkolu	Doba trvání	Zahájení	Dokončení	Nejdříve možné zahájení	Nejpozdější možné zahájení	Nejdříve možné dokončení	Nejpozdější možné dokončení	M. J. Produkčí	Objem (neobsahí dle zadávací dokumentace)
166	**Dokončovací fáze stavebního procesu**	**45 dny**	**30. 7. 15**	**30. 9. 15**	**30. 7. 15**	**30. 7. 15**	**30. 9. 15**	**30. 9. 15**		
167	Dodání protokolů o provedení všech nezbytných zkoušek, atestů a revizí podle ČSN apod.	1 den	6. 8. 15	6. 8. 15	6. 8. 15	6. 8. 15	6. 8. 15	6. 8. 15	hod.	8
168	Dodání provozních předpisů, dokladů, atestů, revizí, certifikátů, prohlášení o shodě, závěrečných listů a veškerých ostatních dokladů nutných pro vydání kolaudačního rozhodnutí	1 den	6. 8. 15	6. 8. 15	6. 8. 15	6. 8. 15	6. 8. 15	6. 8. 15	hod.	8
169	Geodetické zaměření skutečného provedení stavby, vytištění geometrických plánů, předání	6 dny	30. 7. 15	6. 8. 15	30. 7. 15	30. 7. 15	6. 8. 15	6. 8. 15	hod.	96
170	Zhotovení dokumentace skutečného provedení díla - návrhy (výtěrné přeložení), včetně průběžné fotodokumentace	20 dny	30. 7. 15	26. 8. 15	30. 7. 15	30. 7. 15	26. 8. 15	26. 8. 15	hod.	640
171	Kompletace veškeré dokumentace požadované pro kolaudační řízení	3 dny	28. 8. 15	1. 9. 15	28. 8. 15	28. 8. 15	1. 9. 15	1. 9. 15	hod.	24
172	**Ukončený bod č. 5 - ucelená část výstavby - kompletace veškeré dokumentace požadované pro kolaudační rozhodnutí**	**1 den**	**1. 9. 15**	**1. 9. 15**	**1. 9. 15**	**1. 9. 15**	**1. 9. 15**	**1. 9. 15**	**hod.**	**8**
173	Vyklizení a demontáž zařízení staveniště. Podpis protokolu o vyklizení staveniště, osazení zamčené desky	4 dny	2. 9. 15	7. 9. 15	2. 9. 15	2. 9. 15	7. 9. 15	7. 9. 15	hod.	64
174	Celkový úklid díla před předáním a převzetím, celkový úklid staveniště po ukončení prací	3 dny	4. 9. 15	8. 9. 15	4. 9. 15	4. 9. 15	8. 9. 15	8. 9. 15	hod.	24
175	Výzva a oznámení zhotovitele k předání a převzetí díla	1 den	2. 9. 15	2. 9. 15	2. 9. 15	30. 9. 15	2. 9. 15	30. 9. 15	hod.	8
176	Datum ukončení prací - Termín předání a převzetí díla - Řádné protokolární předání a převzetí díla, ukončení plnění (bez vad a nedodělků bráněních v užívání)	1 den	30. 9. 15	30. 9. 15	30. 9. 15	30. 9. 15	30. 9. 15	30. 9. 15	hod.	8
177										
178										
179	**Poznámka**	**1 den**	**30. 9. 15**	**30. 9. 15**	**30. 9. 15**	**30. 9. 15**	**30. 9. 15**	**30. 9. 15**		
180	Harmonogram - Časový plán zohledňuje i technologické provádění během kritických období roku, zpracované zejména nepříznivými klimatickými podmínkami apod.	1 den	30. 9. 15	30. 9. 15	30. 9. 15	30. 9. 15	30. 9. 15	30. 9. 15		
181	Nedílnou součástí tohoto harmonogramu - časového plánu je i technologický rozbor - viz. samostatná příloha.	1 den	30. 9. 15	30. 9. 15	30. 9. 15	30. 9. 15	30. 9. 15	30. 9. 15		
182	Nedílnou součástí tohoto harmonogramu - časového plánu je i technologický rozbor - viz. samostatná příloha.	1 den	30. 9. 15	30. 9. 15	30. 9. 15	30. 9. 15	30. 9. 15	30. 9. 15		
183	Nedílnou součástí tohoto harmonogramu - časového plánu je i soupis prací (viz. zadávací dokumentace), který definuje a a znázorňuje technologickou strukturu výrobního procesu.	1 den	30. 9. 15	30. 9. 15	30. 9. 15	30. 9. 15	30. 9. 15	30. 9. 15		
184	Výše definovaná technologická struktura výrobního procesu, v rámci dílčích stavebních procesů, obsahuje zejména i D+M zařízení, vybavení a příslušenství, včetně zkoušek a měření, kompletace	1 den	30. 9. 15	30. 9. 15	30. 9. 15	30. 9. 15	30. 9. 15	30. 9. 15		
185	Nedílnou součástí tohoto harmonogramu - časového plánu je i kontrolní a zkušební plán pro sledování a řízení kvality - viz. samostatná příloha.	1 den	30. 9. 15	30. 9. 15	30. 9. 15	30. 9. 15	30. 9. 15	30. 9. 15		
186	Nedílnou součástí tohoto harmonogramu - časového plánu je i finanční harmonogram prací - viz. samostatná příloha.	1 den	30. 9. 15	30. 9. 15	30. 9. 15	30. 9. 15	30. 9. 15	30. 9. 15		
187	Harmonogram - je zpracován v souladu se zadávací dokumentací a na základě definovaných hlavních i podrůmných staveb. Technolog. Procesí v rámci stavebně technologických celků jsou zpracovány v souladu s platnými normami a předpisy	1 den	30. 9. 15	30. 9. 15	30. 9. 15	30. 9. 15	30. 9. 15	30. 9. 15		
188	Nedílnou součástí tohoto podrobného časového harmonogramu výstavby je i způsob výpočtu nejdříve možných a nejpozdějí přípustných termínů jednotlivých stavebních procesů - viz. samostatná příloha.	1 den	30. 9. 15	30. 9. 15	30. 9. 15	30. 9. 15	30. 9. 15	30. 9. 15		
189	Nedílnou součástí tohoto podrobného časového harmonogramu výstavby je i Plán ochrany životního prostředí - viz. samostatná příloha.	1 den	30. 9. 15	30. 9. 15	30. 9. 15	30. 9. 15	30. 9. 15	30. 9. 15		
190	Předmět díla bude realizován plně v souladu s uzavřenou SOD a se zadávacími podmínkami výběrového řízení.	1 den	30. 9. 15	30. 9. 15	30. 9. 15	30. 9. 15	30. 9. 15	30. 9. 15		

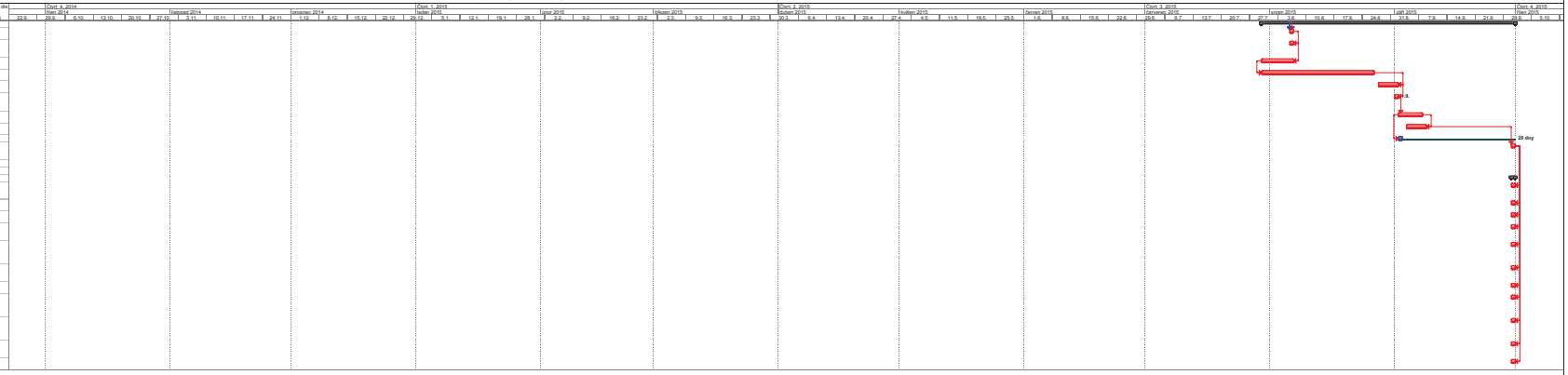

Projekt: Časový harmonogram prací
Datum: 15.7. 14

Kritický | Kritické rozdělení | Úkol | Rozdělení | Průběh | Mílník | Časová rezerva | Skluz | Souhrnný | Souhrn projektu | Zahrnutý kritický | Zahrnutý kritický | Vnější úkoly | Vnější mílník | Konečný termín